

INGENIEUR EN CHEF	
N° du Canton	847
du Dossier	2119
de la Liasse	2
de la Pièce	11
ou du Bordereau	
renfermant	

REMISE par la MARINE
de l'ANCIEN POSTE de TORPILLEURS de TANCARVILLE

P L A N

joint au procès-verbal de remise

LE HAVRE, le 3 Mars 1930 .

L'Ingénieur des Ponts & Chaussées,
Chef de la 1ère Section des Tra-
vaux Maritimes,

L'Inspecteur des Domaines,

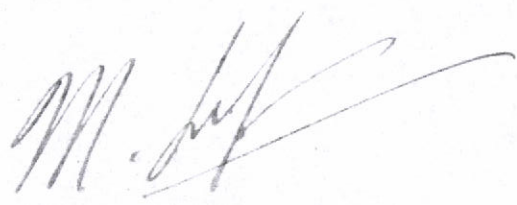
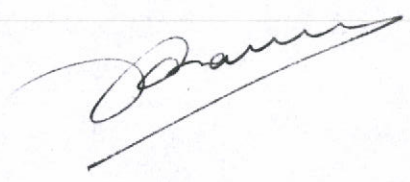



L'Ingénieur des Ponts et Chaussées,
du Service Maritime (3ème Section),

L'Ingénieur des Ponts et Chaussées,
du Service Maritime (1ère Section),

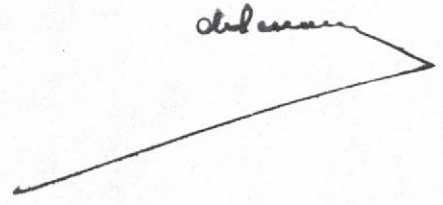
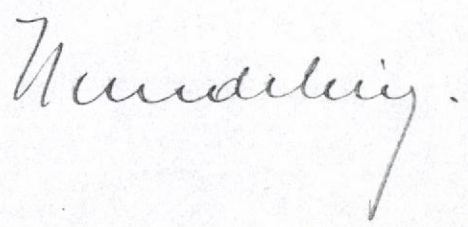
de la

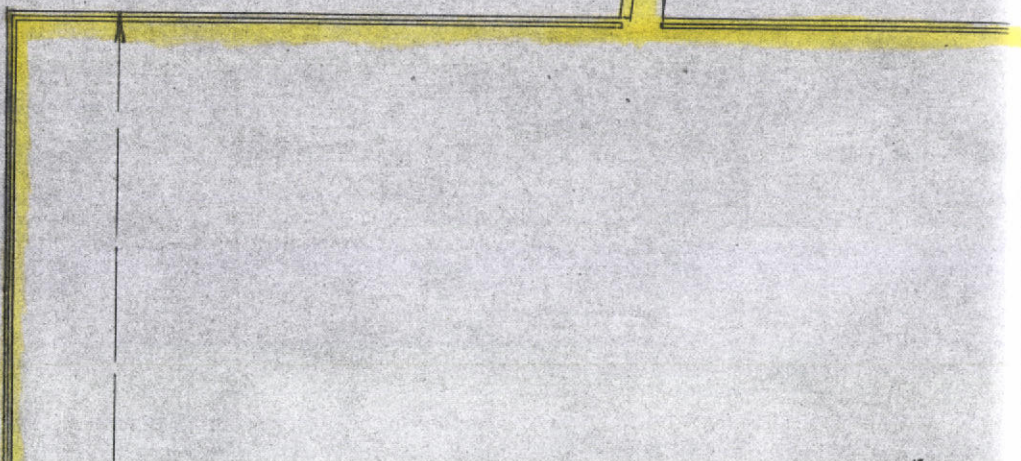

Conduite d'eau de la Ville du Havre. 462.00



Lavoir

Logement des équipages

W.C.

Ateliers & Magasins

M^r Le Duc d'Albuféra propriétaire.

MUR

211.00

Ancien Poste des torpilles

90.00

Frac bord Nord

Canal du

- Pier bois
- Pier bois
- Pier bois
- Pier bois

Chemins

suite

Canal du Havre à Ca

Garage de Canauxville et ancien poste

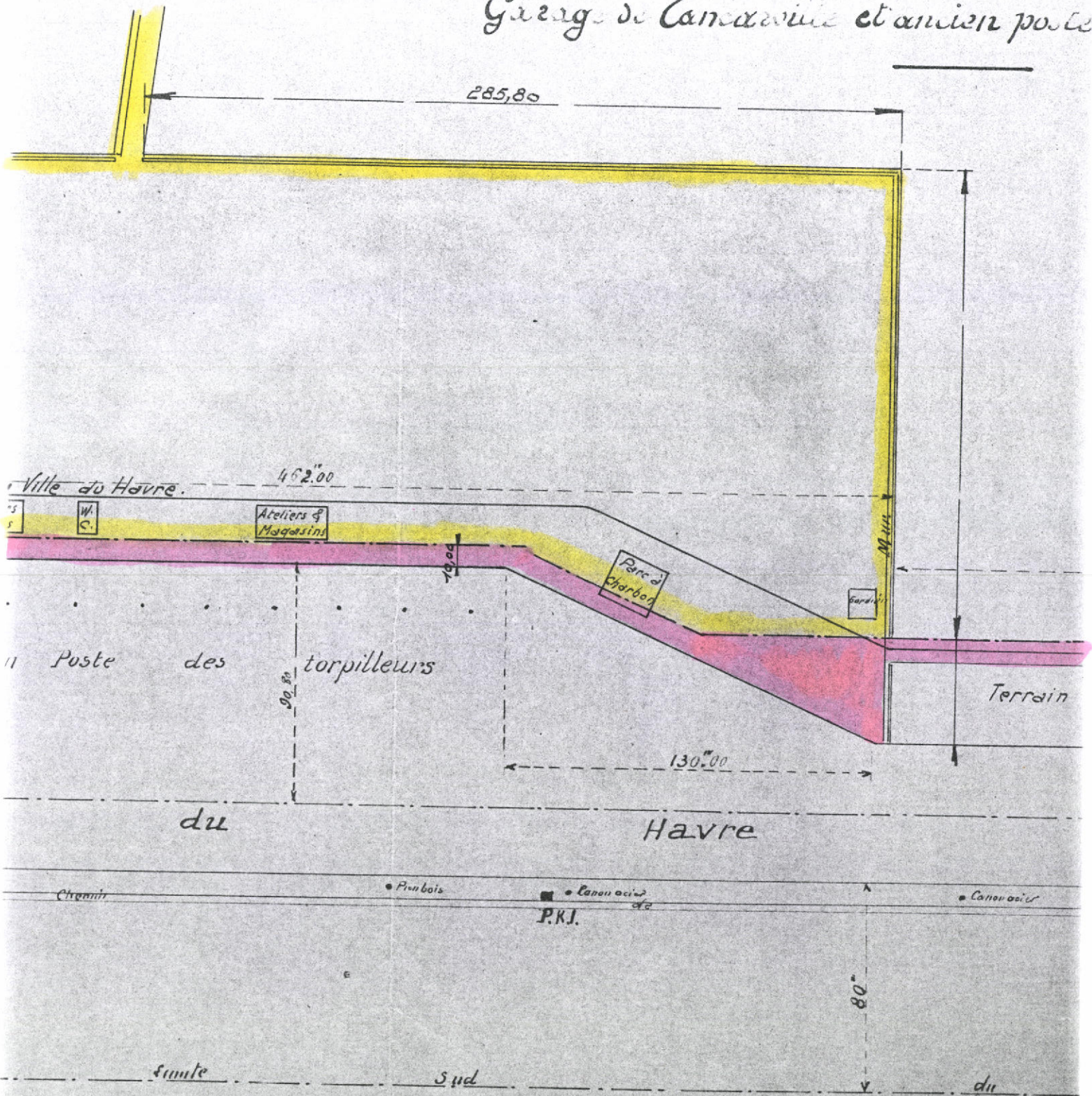

Zaire à Tancarville

ancien port des Corpilleurs.

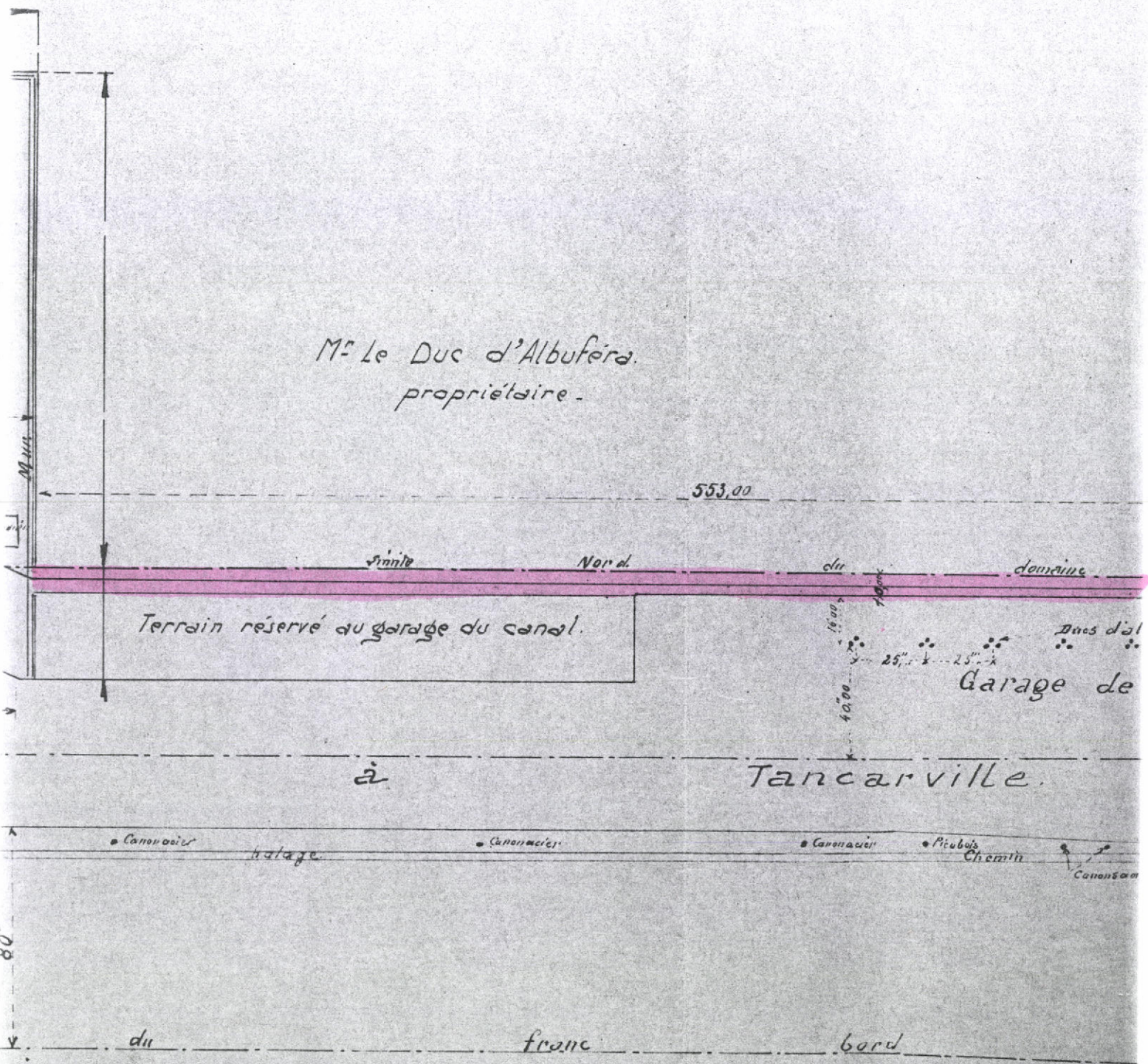

cch

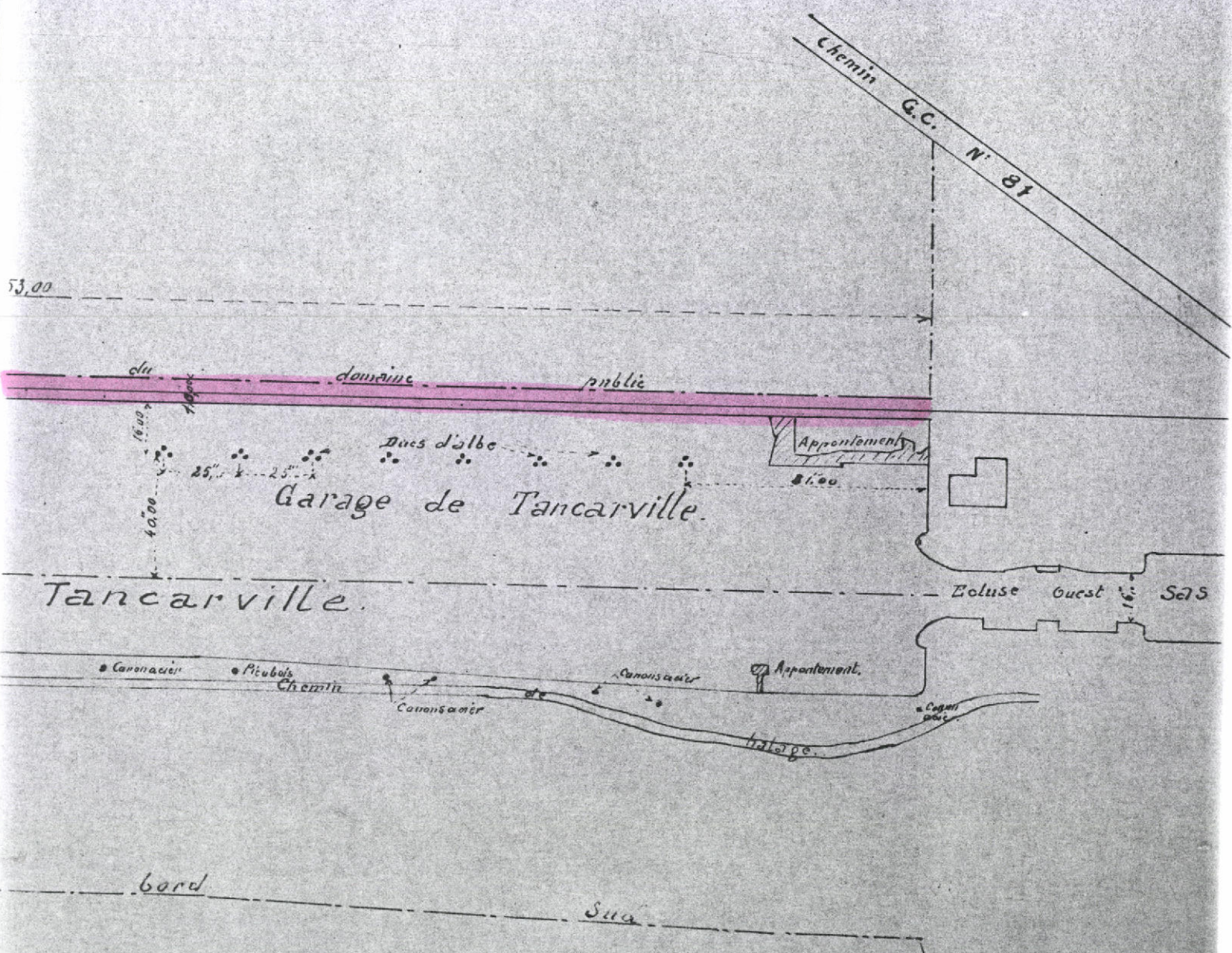

Echelle : 0.0005 p.m. (1/2000)

T. PLAN N° 3136